PEI n°1941 - SDIS n°6040200032

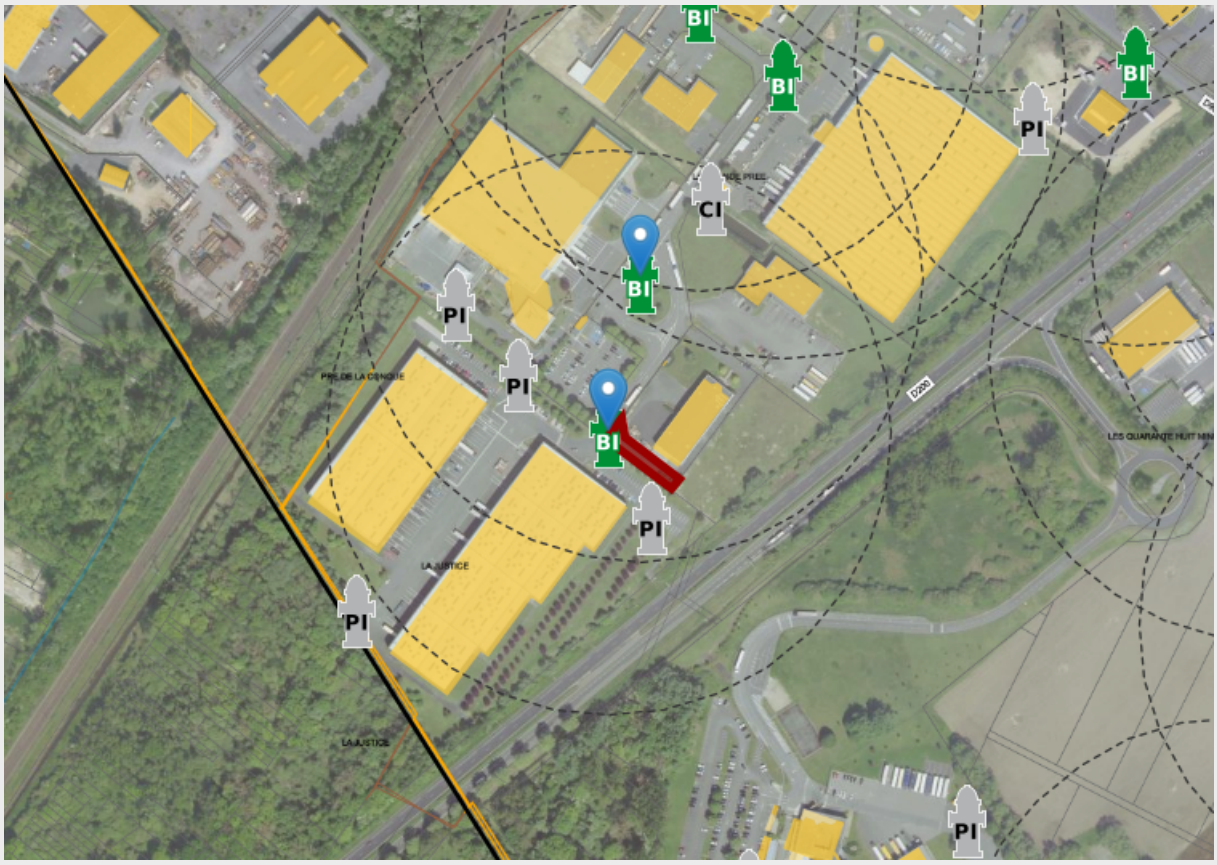

Général

n° SDIS	6040200032
Identifiant	1941
Verrou	Non
Référence sur le terrain	
Nom de l'EPCI	CA de la Région de Compiègne et de la Basse Automne
Insee	60402
Commune	Le Meux
Type	Prise d'eau sous pression, notamment bouche d'incendie
Type dans le règlement départemental	BI de 100 mm
Situation	Rue de la grande prée, entrée des ets "entrepôts de l'oise"
Disponible	DISPONIBLE
Etat	Existant

Caractéristiques techniques

Diamètre intérieur	100 mm
Raccord	1x100
Marque	Bayard
Source	Réseau AEP
Date de mise en service	

Mesures et contrôle

Référence du contrat de sous-traitance	ARC n°30/2018

Mesures

Press statique	6 bar
Pression dynamique	1 bar
Débit	213 m3/h
Débit Max	246 m3/h

Anomalies

Absence d'anomalie	Oui

Conformité

Accès conforme	Oui
Signalisation conforme	Oui
Conformité technique	Oui
Date du dernier contrôle technique	29/06/2021
Disponible pour la DECI	Oui

Opérateur

Opérateur du contrôle	Autre acteur

Gestion (contrat)

Statut	Public
Nom de l'établissement	Voie publique
Gestionnaire	Intercommunalité
Délégataire	Non renseigné
Centre de secours de 1er appel	CS de Compiègne
Référence du contrat de sous-traitance	ARC n°30/2018
Prestataire	SUEZ

Métadonnées

Observations	
Source de la donnée	SDIS
Photo	
Coordonnée X (L93)	681971,24 m
Coordonnée Y (L93)	6917228,35 m
Référentiel géographique	Orthophotoplan partenaire
Date du référentiel	2013
Précision	20 cm
Opérateur de saisie	
Date de saisie	18/01/2019
Date de mise à jour	29/06/2021

PEI n°1942 - SDIS n°6040200033

Général

n° SDIS	6040200033
Identifiant	1942
Verrou	Non
Référence sur le terrain	
Nom de l'EPCI	CA de la Région de Compiègne et de la Basse Automne
Insee	60402
Commune	Le Meux
Type	Prise d'eau sous pression, notamment bouche d'incendie
Type dans le règlement départemental	BI de 100 mm
Situation	Rue de la grande prée, face ets "herta" , sur le rond point
Disponible	DISPONIBLE
Etat	Existant

Caractéristiques techniques

Diamètre intérieur	100 mm
Raccord	1x100
Marque	Bayard
Source	Réseau AEP
Date de mise en service	

Mesures et contrôle

Référence du contrat de sous-traitance	ARC n°30/2018

Mesures

Press statique	5,9 bar
Pression dynamique	1 bar
Débit	202 m3/h
Débit Max	231 m3/h

Anomalies

Absence d'anomalie	Oui

Conformité

Accès conforme	Oui
Signalisation conforme	Oui
Conformité technique	Oui
Date du dernier contrôle technique	29/06/2021
Disponible pour la DECI	Oui

Opérateur

Opérateur du contrôle	Autre acteur

Gestion (contrat)

Statut	Public
Nom de l'établissement	Voie publique
Gestionnaire	Intercommunalité
Délégataire	Non renseigné
Centre de secours de 1er appel	CS de Compiègne
Référence du contrat de sous-traitance	ARC n°30/2018
Prestataire	SUEZ

Métadonnées

Observations	
Source de la donnée	SDIS
Photo	
Coordonnée X (L93)	681993,41 m
Coordonnée Y (L93)	6917336,94 m
Référentiel géographique	Orthophotoplan partenaire
Date du référentiel	2013
Précision	20 cm
Opérateur de saisie	
Date de saisie	18/01/2019
Date de mise à jour	29/06/2021